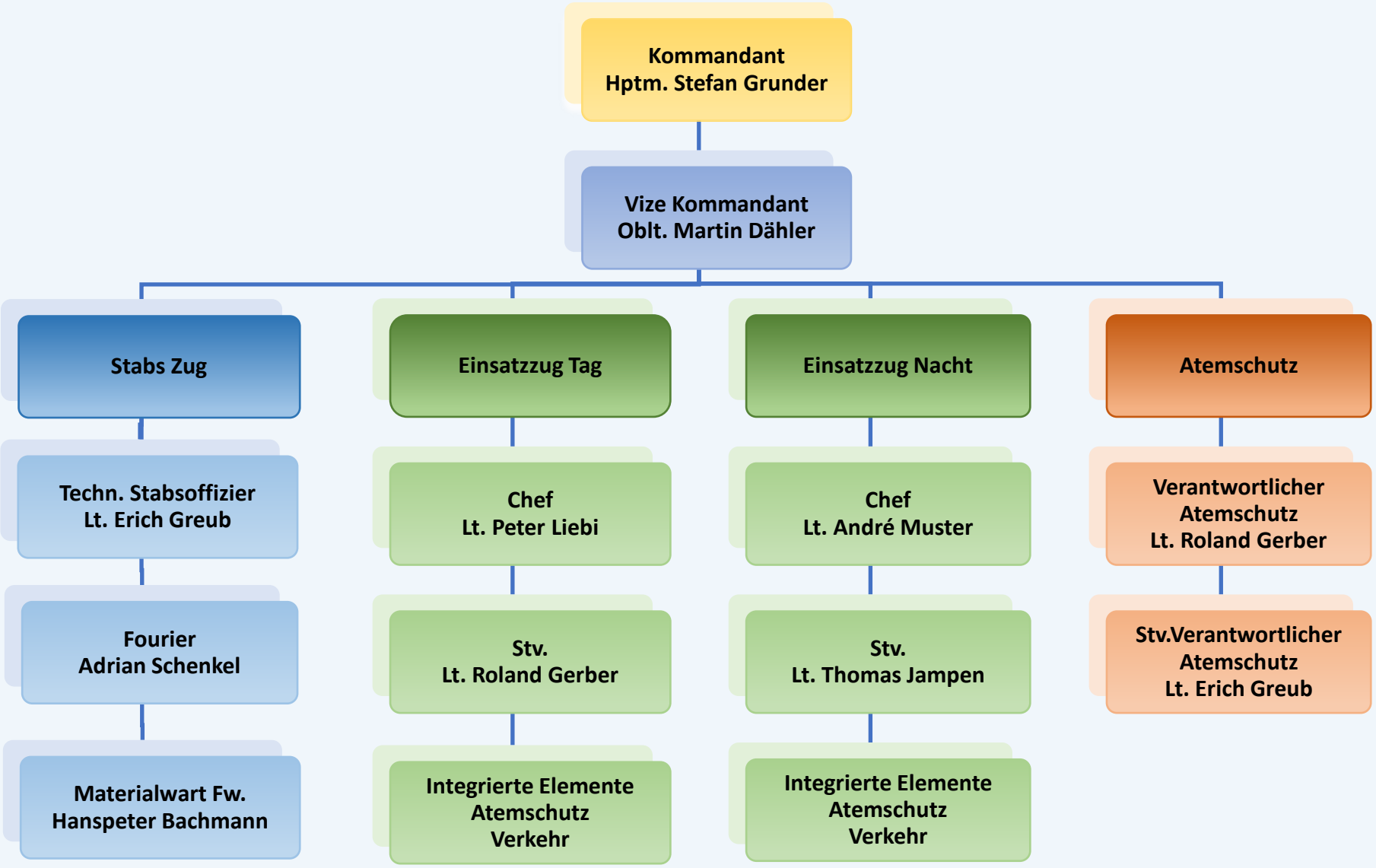
Kommandant
Hptm. Stefan Grunder
Vize Kommandant
Oblt. Martin Dähler
Stabs Zug
Techn. Stabsoffizier
Lt. Erich Greub
Fourier
Adrian Schenkel
Materialwart Fw.
Hanspeter Bachmann
Einsatzzug Tag
Chef
Lt. Peter Liebi
Stv.
Lt. Roland Gerber
Integrierte Elemente
Atemschutz
Verkehr
Einsatzzug Nacht
Chef
Lt. André Muster
Stv.
Lt. Thomas Jampen
Integrierte Elemente
Atemschutz
Verkehr
Atemschutz
Verantwortlicher
Atemschutz
Lt. Roland Gerber
Stv.Verantwortlicher
Atemschutz
Lt. Erich Greub